

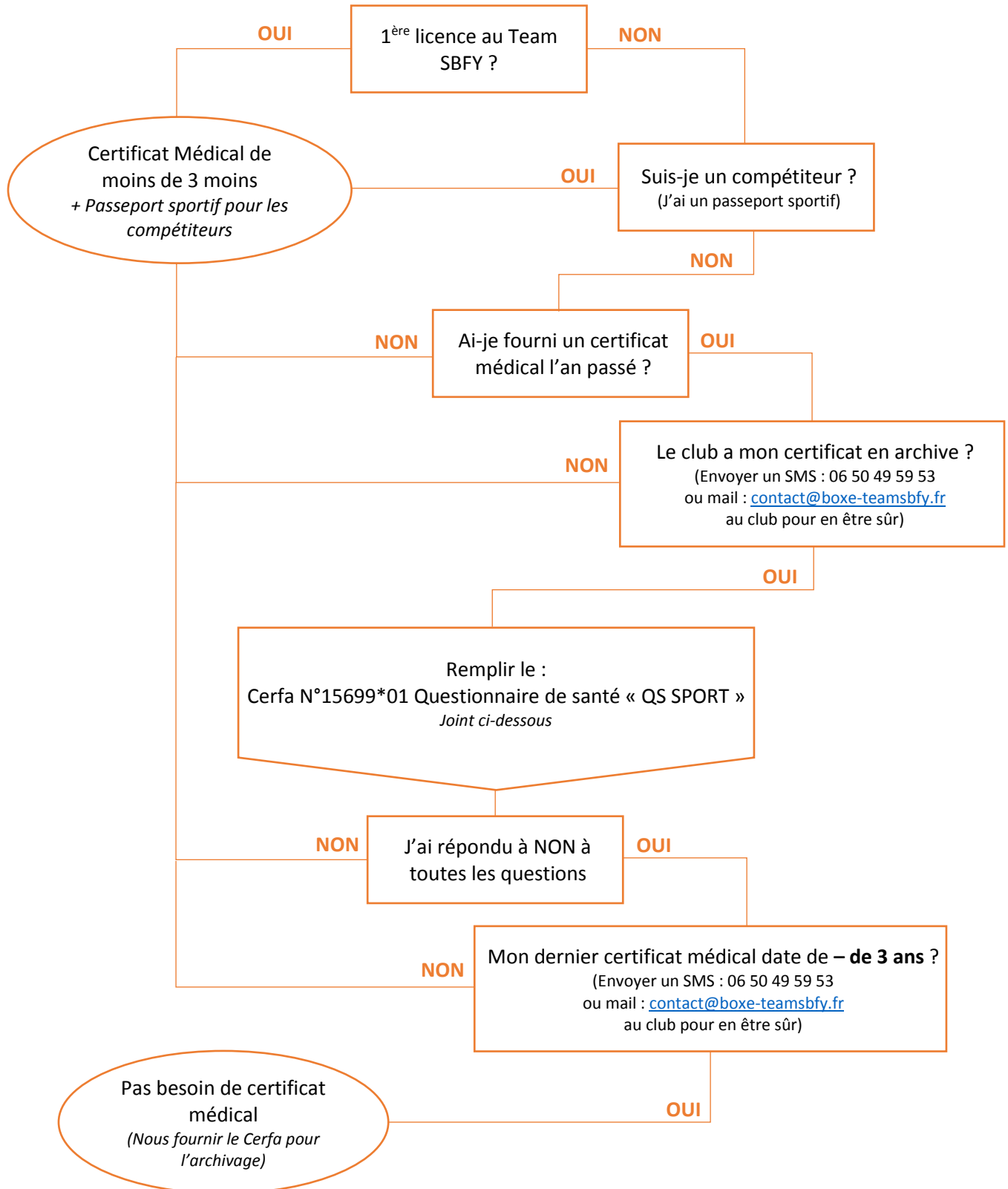

DOIS-JE RENOUELER MON CERTIFICAT MÉDICAL ?





La Roche sur Yon
TEAM SBFY
 CLUB MULTIBOXE,
 SELF DÉFENSE, JJB



Renouvellement de licence d'une fédération sportive

Questionnaire de santé « QS – SPORT »

Ce questionnaire de santé permet de savoir si vous devez fournir un certificat médical pour renouveler votre licence sportive

Répondez aux questions suivantes par OUI ou par NON*		OUI	NON
Durant les 12 derniers mois			
1) Un membre de votre famille est-il décédé subitement d'une cause cardiaque ou inexplicée ?	<input type="checkbox"/>	<input type="checkbox"/>	<input type="checkbox"/>
2) Avez-vous ressenti une douleur dans la poitrine, des palpitations, un essoufflement inhabituel ou un malaise ?	<input type="checkbox"/>	<input type="checkbox"/>	<input type="checkbox"/>
3) Avez-vous eu un épisode de respiration sifflante (asthme) ?	<input type="checkbox"/>	<input type="checkbox"/>	<input type="checkbox"/>
4) Avez-vous eu une perte de connaissance ?	<input type="checkbox"/>	<input type="checkbox"/>	<input type="checkbox"/>
5) Si vous avez arrêté le sport pendant 30 jours ou plus pour des raisons de santé, avez-vous repris sans l'accord d'un médecin ?	<input type="checkbox"/>	<input type="checkbox"/>	<input type="checkbox"/>
6) Avez-vous débuté un traitement médical de longue durée (hors contraception et désensibilisation aux allergies) ?	<input type="checkbox"/>	<input type="checkbox"/>	<input type="checkbox"/>
A ce jour			
7) Ressentez-vous une douleur, un manque de force ou une raideur suite à un problème osseux, articulaire ou musculaire (fracture, entorse, luxation, déchirure, tendinite, etc...) survenu durant les 12 derniers mois ?	<input type="checkbox"/>	<input type="checkbox"/>	<input type="checkbox"/>
8) Votre pratique sportive est-elle interrompue pour des raisons de santé ?	<input type="checkbox"/>	<input type="checkbox"/>	<input type="checkbox"/>
9) Pensez-vous avoir besoin d'un avis médical pour poursuivre votre pratique sportive ?	<input type="checkbox"/>	<input type="checkbox"/>	<input type="checkbox"/>
<i>*NB : Les réponses formulées relèvent de la seule responsabilité du licencié.</i>			

Si vous avez répondu NON à toutes les questions :
 Pas de certificat médical à fournir. Simplement attestez, selon les modalités prévues par la fédération, avoir répondu NON à toutes les questions lors de la demande de renouvellement de la licence.

Si vous avez répondu OUI à une ou plusieurs questions :
 Certificat médical à fournir. Consultez un médecin et présentez-lui ce questionnaire renseigné.



ATTESTATION DE RÉPONSE NÉGATIVE AU QUESTIONNAIRE « QS SPORT »

Je soussigné.e, M / Mme ¹ (Prénom NOM),
atteste avoir renseigné le questionnaire de santé QS-SPORT Cerfa N°15699*01 et avoir répondu par la négative
à l'ensemble des rubriques.

Date : ___/___/___ et signature du/de la licencié.e :

Pour les mineurs :

Je soussigné.e, M / Mme ¹ (Prénom NOM),
En ma qualité de représentant.e légal.e de (Prénom NOM),
atteste qu'il/elle a renseigné le questionnaire de santé QS-SPORT Cerfa N°15699*01 et a répondu par la négative
à l'ensemble des rubriques.

Date : ___/___/___ et signature du/de la représentant.e légal.e :

¹ Rayer la mention inutile