



Calorg
Renouveler
l'inscription de sa compétition

Version simplifiée

Mis à jour le 12/09/2014

1) Me connecter à Calorg

Je me connecte à : <http://www.athle.fr/calorg>
Adresse à noter dans la barre du navigateur

Première identification :

Utilisateur : calorg

Mot de passe : calorg2013

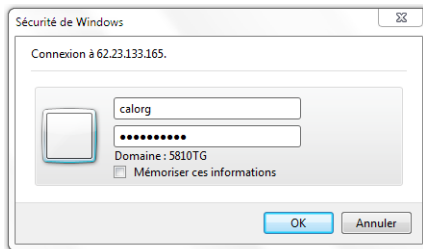

OU

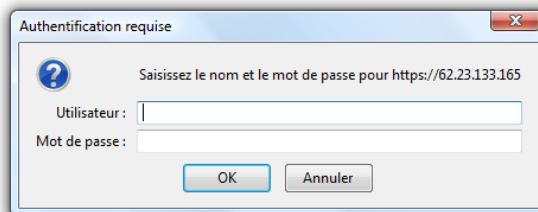

(mêmes codes pour tous les organisateurs)

Ne pas créer un compte,
Se servir du compte des années précédentes. Récupérer les identifiants

J'arrive à la page d'accès de Calorg. Je vérifie mes mots de passe
. Je reçois un mail avec mon code d'accès et mon mot de passe

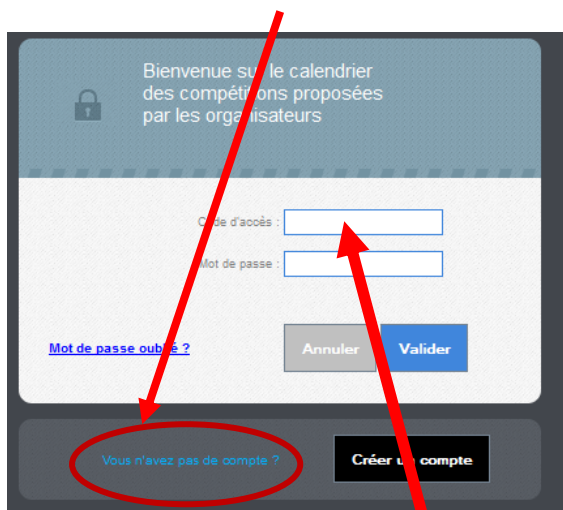

Je les note, je valide

En cas de difficulté pour récupérer les identifiants, de changement d'interlocuteur ou d'adresse mail :
Adresser un message aux administrateurs Calorg (admin.siffacalorg@athle.fr) et à votre CDCHS, votre CRCHS

Ne pas créer un nouveau compte.

J'ai accès au site

1) Vérifier ma fiche organisateur (en cliquant sur la clé)



Vérifier que le contact est bien une personne physique

2) Dupliquer mes *Compétitions*

Il faut aller à la rubrique **Mes Compétitions**, (cliquer sur la coupe)



Mes compétitions													
N° Comp.	Etat Cmp.Org.	Etat Cmp.	Val Dep.	Val Lig.	Val Fed.	Titre	Saison	Date	Ville	Dept.	Dept. Cmp.	Ligue	Fam
162711	EN	PQ	N	N	N	test	2015	15/05/2015	greoble	026	038	R-A	HS
162396	EN	PQ	N	N	N	Marathon des escargots	2015	12/09/2014	ROMANS SUR ISERE	026	026	R-A	HS

Je clique sur la compétition que je veux dupliquer

Je suis dans informations générales et je duplique la compétition

Etat
EPREUVES 2
ETAT EN
STATUT PO

Compétition : 162396 - 2015
Nom : Marathon des escargots
Date Compétition : 12/09/2014

Département : 026
Ville : ROMANS SUR ISERE
Stade :
Organisation : Test Drome

Famille : HS Hors Stade
Type : ME Meeting - Course - Cross
Niveau : DP Départemental

Informations Générales
Informations détaillées
Gestion des épreuves
Contacts
Valider la compétition
Téléchargement

Numéro de compétition : 162396
Titre : Marathon des escargots
Date de Compétition : 12/09/2014 Durée (en jours) : 1 Heure : 09:00
Département de rattachement (ex: 001 pour l'ain) : 026 CD ATHLE DROME
Stade :
Ville : ROMANS SUR ISERE
Pays : FRA FRANCE
N° de Club support FFA :

Modification Suivre Dupliquer la compétition

La nouvelle compétition est créée, il suffit de l'ouvrir

Je vérifie toutes les informations détaillées, les infos de chaque épreuve (gestion des épreuves), les noms des contacts.

Si tout est correct, je valide.

Sur www.athle.fr, fédération puis organisateurs de compétitions, puis hors-stade, je peux trouver une documentation plus complète.

En cas de problème de connexion ou autre, il faut contacter les administrateurs de Calorg :
admin.siffacalorg@athle.fr

